

**DATOS GENERALES DE IDENTIFICACIÓN E INFORMACIÓN  
COMPLEMENTARIA REQUERIDA EN LA LEGISLACIÓN ESPAÑOLA**  
(Aplicación de resultados y período medio de pago a proveedores)

IDP1

**IDENTIFICACIÓN DE LA EMPRESA**

Forma jurídica SA:   SL:

NIF:   Otras:

LEI:   Solo para las empresas que dispongan de código LEI (Legal Entity Identifier)

Denominación social:

Domicilio social:

Municipio:   Provincia:

Código postal:   Teléfono:

Dirección de e-mail de contacto de la empresa

**ACTIVIDAD**

Actividad principal:

Código CNAE:   (1)

**PERSONAL ASALARIADO**

a) Número medio de personas empleadas en el curso del ejercicio, por tipo de contrato y empleo con discapacidad:

	EJERCICIO 2019 (2)	EJERCICIO 2018 (3)
FIJO (4):	<input type="text" value="04001"/> 20,52	<input type="text" value="04001"/> 20,92
NO FIJO (5):	<input type="text" value="04002"/> 0,08	<input type="text" value="04002"/> 0,08

Del cual: Personas empleadas con discapacidad mayor o igual al 33% (o calificación equivalente local):

<input type="text" value="04010"/>	<input type="text"/>	<input type="text"/>
------------------------------------	----------------------	----------------------

b) Personal asalariado al término del ejercicio, por tipo de contrato y por sexo:

	EJERCICIO 2019 (2)		EJERCICIO 2018 (3)	
	HOMBRES	MUJERES	HOMBRES	MUJERES
FIJO:	<input type="text" value="04120"/> 17	<input type="text" value="04121"/> 4	<input type="text" value="04120"/> 17	<input type="text" value="04121"/> 4
NO FIJO:	<input type="text" value="04122"/>	<input type="text" value="04123"/>	<input type="text" value="04122"/>	<input type="text" value="04123"/>

**PRESENTACIÓN DE CUENTAS**

	EJERCICIO 2019 (2)			EJERCICIO 2018 (3)		
	AÑO	MES	DÍA	AÑO	MES	DÍA
Fecha de inicio a la que van referidas las cuentas:	<input type="text" value="01102"/> 2.019	<input type="text" value="01102"/> 1	<input type="text" value="01102"/> 1	<input type="text" value="01102"/> 2.018	<input type="text" value="01102"/> 1	<input type="text" value="01102"/> 1
Fecha de cierre a la que van referidas las cuentas:	<input type="text" value="01101"/> 2.019	<input type="text" value="01101"/> 12	<input type="text" value="01101"/> 31	<input type="text" value="01101"/> 2.018	<input type="text" value="01101"/> 12	<input type="text" value="01101"/> 31
Número de páginas presentadas al depósito:	<input type="text" value="01901"/>	<input type="text"/>	<input type="text"/>	<input type="text"/>	<input type="text"/>	<input type="text"/>

En caso de no figurar consignadas cifras en alguno de los ejercicios, indique la causa:

**MICROEMPRESAS**

Marque con una X si la empresa ha optado por la adopción conjunta de los criterios específicos, aplicables por microempresas, previstos en el Plan General de Contabilidad de PYMES (6)

No

(1) Según las clases (cuatro dígitos) de la Clasificación Nacional de Actividades Económicas 2009 (CNAE 2009), aprobada por el Real Decreto 475/2007, de 13 de abril (BOE de 28.4.2007).  
 (2) Ejercicio al que van referidas las cuentas anuales.  
 (3) Ejercicio anterior.  
 (4) Para calcular el número medio de personal fijo, tenga en cuenta los siguientes criterios:  
 a) Si en el año no ha habido importantes movimientos de la plantilla, indique aquí la semisuma de los fijos a principio y a fin de ejercicio.  
 b) Si ha habido movimientos, calcule la suma de la plantilla en cada uno de los meses del año y divídala por doce.  
 c) Si hubo regulación temporal de empleo o de jornada, el personal afectado por la misma debe incluirse como personal fijo, pero solo en la proporción que corresponda a la fracción del año o jornada del año efectivamente trabajada.  
 (5) Puede calcular el personal no fijo medio sumando el total de semanas que han trabajado sus empleados no fijos y dividiéndolo por 52 semanas. También puede hacer esta operación (equivalente a la anterior):  

$$n.º \text{ de personas contratadas} \times \frac{n.º \text{ medio de semanas trabajadas}}{52}$$
  
 (6) En relación con la contabilización de los acuerdos de arrendamiento financiero y otros de naturaleza similar, y el impuesto sobre beneficios.

**DATOS GENERALES DE IDENTIFICACIÓN E INFORMACIÓN  
COMPLEMENTARIA REQUERIDA EN LA LEGISLACIÓN ESPAÑOLA**  
(Aplicación de resultados y período medio de pago a proveedores)

IDP2

**APLICACIÓN DE RESULTADOS (1)**

Información sobre la propuesta de aplicación del resultado del ejercicio, de acuerdo con el siguiente esquema:

<b>Base de reparto</b>	EJERCICIO <u>2019</u> (2)	EJERCICIO <u>2018</u> (3)
Saldo de la cuenta de pérdidas y ganancias.....	91000 310.041,70	233.195,99
Remanente .....	91001 0.00	0.00
Reservas voluntarias .....	91002 0.00	0.00
Otras reservas de libre disposición .....	91003 0.00	0.00
<b>TOTAL BASE DE REPARTO = TOTAL APLICACIÓN.....</b>	<b>91004 310.041,70</b>	<b>233.195,99</b>

<b>Aplicación a</b>	EJERCICIO <u>2019</u> (2)	EJERCICIO <u>2018</u> (3)
Reserva legal.....	91005 0.00	0.00
Reservas especiales .....	91007 279.000,00	200.000,00
Reservas voluntarias.....	91008 31.041,70	33.195,99
Dividendos.....	91009 0.00	0.00
Remanente y otros .....	91010 0.00	0.00
Compensación de pérdidas de ejercicios anteriores.....	91011 0.00	0.00
<b>APLICACIÓN = TOTAL BASE DE REPARTO.....</b>	<b>91012 310.041,70</b>	<b>233.195,99</b>

**INFORMACIÓN SOBRE EL PERÍODO MEDIO DE PAGO A PROVEEDORES DURANTE EL EJERCICIO (4)**

	EJERCICIO <u>2019</u> (2)	EJERCICIO <u>2018</u> (3)
Período medio de pago a proveedores (días).....	94705 40	29

NO APTO PARA SU PRESENTACIÓN COMO DEPÓSITO EN PAPEL EN EL REGISTRO MERCANTIL

(1) Propuesta de aplicación de resultados, artículo 253.1 de la Ley de Sociedades de Capital (RD 1/2010, de 2 de julio).  
 (2) Ejercicio al que van referidas las cuentas anuales.  
 (3) Ejercicio anterior.  
 (4) Calculados de acuerdo al artículo quinto de la Resolución de 29 de enero de 2016, del Instituto de Contabilidad y Auditoría de Cuentas.

**IDENTIFICACIÓN DEL TITULAR REAL**

La sociedad está obligada a presentar la identificación del titular real por no cotizar en un mercado regulado  SI  de la UE o de un país tercero equivalente.

La sociedad presenta por primera vez o actualiza los datos de identificación del titular real.  NO

**I. Titular real persona física con porcentaje de participación superior al 25%**

NOMBRE Y APELLIDOS 1	DNI/CÓDIGO DE IDENTIFICACIÓN EXTRANJERO 2	FECHA DE NACIMIENTO (DD.MM.AAAA) 3	NACIONALIDAD/ CÓDIGO (2) 4	PAÍS DE RESIDENCIA/ CÓDIGO (2) 5	% PARTICIPACIÓN	
					DIRECTA 6	INDIRECTA (3) 7

**II. Titular real persona física asimilada**

En caso de no existir persona física que posea o controle un porcentaje superior al 25% del capital o derechos de voto, indique los titulares reales; en este caso, administrador o responsable de la dirección, conforme a lo establecido en el art. 8 del Real Decreto 304/2014.

NOMBRE Y APELLIDOS 1	DNI/CÓDIGO DE IDENTIFICACIÓN EXTRANJERO 2	FECHA DE NACIMIENTO (DD.MM.AAAA) 3	NACIONALIDAD/ CÓDIGO (2) 4	PAÍS DE RESIDENCIA/ CÓDIGO (2) 5

**III. Detalle de las sociedades intervinientes en la cadena de control**

En caso de titularidad real indirecta, detalle de la cadena de control.

DNI/CÓDIGO DE IDENTIFICACIÓN EXTRANJERO 1	NIVEL EN LA CADENA DE CONTROL 2	DENOMINACIÓN SOCIAL 3	NIF/CÓDIGO DE IDENTIFICACIÓN EXTRANJERO 4	NACIONALIDAD / CÓDIGO (2) 5	DOMICILIO SOCIAL 6	DATOS REGISTRALES/ LEI (EN SU CASO) 7

(1) Se exceptúan las sociedades que coticen en un mercado regulado de la Unión Europea o de países terceros equivalentes.  
 (2) Código-país según ISO 3166-1 alfa 2.  
 (3) Detallar en el cuadro III las sociedades intervinientes.

NO APTO PARA SU PRESENTACIÓN COMO DEPÓSITO EN PAPEL EN EL REGISTRO MERCANTIL

## DOCUMENTO SOBRE SERVICIOS A TERCEROS

SRP

SOCIEDAD FORMULARIOS INSULARES S.L.	NIF B35075316
--	------------------

DOMICILIO SOCIAL CL pesCADOR ESQUINA PASTOR
--

MUNICIPIO TELDE	PROVINCIA PALMAS	EJERCICIO(2) 2019
--------------------	---------------------	----------------------

<b>Realización, durante el ejercicio, de operaciones de prestación de servicios a terceros, artículo 2.1 o) de la Ley 10/2010, de 28 de abril, de prevención del blanqueo de capitales y financiación del terrorismo.</b>	<input type="checkbox"/> NO
---	-----------------------------

Ámbito territorial de operaciones(1):	<input type="text"/>
---------------------------------------	----------------------

Países donde realiza operaciones:	<input type="text"/>
-----------------------------------	----------------------

Provincias donde realiza operaciones:	<input type="text"/>
---------------------------------------	----------------------

Municipios donde realiza operaciones:	<input type="text"/>
---------------------------------------	----------------------

¿Ha prestado servicios a no residentes?(3)

¿La actividad de prestación de servicios a terceros, artículo 2.1 o) de la Ley 10/2010, de 28 de abril, es la única y exclusiva que se presta?

**Volúmen Facturado por dichos servicios:**

Último Ejercicio <input type="text"/>	Ejercicio Precedente <input type="text"/>	Incuantificable <input type="checkbox"/>
---------------------------------------	---	--

**Número de Operaciones/Servicios por cuenta de terceros, prestados por el profesional o disponiendo que otras lo ejerzan:**

	Número de Operaciones
Constitución de sociedades u otras personas jurídicas.	
Dirección, secretaría y/o asesoría externa de una sociedad.	
Socio de una asociación o similar.	
Facilitar domicilio social, dirección comercial, postal, administrativa o similar a una persona jurídica	
Funciones de fiduciario en un fideicomiso, trust o instrumento similar	
Funciones de accionista por cuenta ajena.	

(1) Municipal, provincial, autonómico, nacional o internacional.  
 (2) Ejercicio al que van referidas las cuentas anuales.  
 (3) Sí o No

# BALANCE DE PYMES

BP1

<b>NIF:</b>	B35075316		<b>UNIDAD (1)</b>
DENOMINACIÓN SOCIAL:			Euros
FORMULARIOS INSULARES S.L.		Espacio destinado para las firmas de los administradores	09001 <input type="checkbox"/>

ACTIVO	NOTAS DE LA MEMORIA	EJERCICIO 2019 (2)	EJERCICIO 2018 (3)
<b>A) ACTIVO NO CORRIENTE</b> .....	<b>11000</b>	1.083.755,05	1.232.274,77
<b>I. Inmovilizado intangible</b> .....	<b>11100</b>	119.999,99	120.200,83
<b>II. Inmovilizado material</b> .....	<b>11200</b>	948.052,23	1.096.371,11
<b>III. Inversiones inmobiliarias</b> .....	<b>11300</b>		
<b>IV. Inversiones en empresas del grupo y asociadas a largo plazo</b> ...	<b>11400</b>		
<b>V. Inversiones financieras a largo plazo</b> .....	<b>11500</b>	15.702,83	15.702,83
<b>VI. Activos por impuesto diferido</b> .....	<b>11600</b>		
<b>VII. Deudores comerciales no corrientes</b> .....	<b>11700</b>		
<b>B) ACTIVO CORRIENTE</b> .....	<b>12000</b>	2.623.615,19	2.045.552,21
<b>I. Existencias</b> .....	<b>12200</b>	617.501,69	590.131,50
<b>II. Deudores comerciales y otras cuentas a cobrar</b> .....	<b>12300</b>	629.038,40	633.333,96
1. Clientes por ventas y prestaciones de servicios .....	<b>12380</b>	607.919,92	614.096,49
a) <i>Clientes por ventas y prestaciones de servicios a largo plazo</i> .....	<b>12381</b>		
b) <i>Clientes por ventas y prestaciones de servicios a corto plazo</i> .....	<b>12382</b>	607.919,92	614.096,49
2. Accionistas (socios) por desembolsos exigidos .....	<b>12370</b>		
3. Otros deudores .....	<b>12390</b>	21.118,48	19.237,47
<b>III. Inversiones en empresas del grupo y asociadas a corto plazo</b> ...	<b>12400</b>		
<b>IV. Inversiones financieras a corto plazo</b> .....	<b>12500</b>	1.967,21	1.967,21
<b>V. Periodificaciones a corto plazo</b> .....	<b>12600</b>	-1.061,45	-1.090,32
<b>VI. Efectivo y otros activos líquidos equivalentes</b> .....	<b>12700</b>	1.376.169,34	821.209,86
<b>TOTAL ACTIVO (A + B)</b> .....	<b>10000</b>	3.707.370,24	3.277.826,98

NO APTO PARA SU PRESENTACIÓN COMO DEPÓSITO EN PAPEL EN EL REGISTRO MERCANTIL

(1) Todos los documentos que integran las cuentas anuales se elaborarán expresando sus valores en euros.  
 (2) Ejercicio al que van referidas las cuentas anuales.  
 (3) Ejercicio anterior.

# BALANCE DE PYMES

BP2.1

<b>NIF:</b>	B35075316	
<b>DENOMINACIÓN SOCIAL:</b>		
FORMULARIOS INSULARES S.L.		
Espacio destinado para las firmas de los administradores		

		NOTAS DE LA MEMORIA	EJERCICIO 2019 <sup>(1)</sup>	EJERCICIO 2018 <sup>(2)</sup>
<b>PATRIMONIO NETO Y PASIVO</b>				
<b>A) PATRIMONIO NETO</b> .....	<b>20000</b>		3.385.318,31	3.075.276,61
<b>A-1) Fondos propios</b> .....	<b>21000</b>		3.385.013,40	3.074.971,70
<b>I. Capital</b> .....	<b>21100</b>		9.015,00	9.015,00
1. Capital escriturado .....	<b>21110</b>		9.015,00	9.015,00
2. (Capital no exigido) .....	<b>21120</b>			
<b>II. Prima de emisión</b> .....	<b>21200</b>			
<b>III. Reservas</b> .....	<b>21300</b>		3.065.956,70	2.832.760,71
1. Reserva de capitalización .....	<b>21350</b>			
2. Otras reservas .....	<b>21360</b>		3.065.956,70	2.832.760,71
<b>IV. (Acciones y participaciones en patrimonio propias)</b> .....	<b>21400</b>			
<b>V. Resultados de ejercicios anteriores</b> .....	<b>21500</b>			
<b>VI. Otras aportaciones de socios</b> .....	<b>21600</b>			
<b>VII. Resultado del ejercicio</b> .....	<b>21700</b>		310.041,70	233.195,99
<b>VIII. (Dividendo a cuenta)</b> .....	<b>21800</b>			
<b>A-2) Ajustes en patrimonio neto</b> .....	<b>22000</b>			
<b>A-3) Subvenciones, donaciones y legados recibidos</b> .....	<b>23000</b>		304,91	304,91
<b>B) PASIVO NO CORRIENTE</b> .....	<b>31000</b>		481,99	2.796,28
<b>I. Provisiones a largo plazo</b> .....	<b>31100</b>			
<b>II. Deudas a largo plazo</b> .....	<b>31200</b>		393,66	2.707,95
1. Deudas con entidades de crédito .....	<b>31220</b>		393,66	2.707,95
2. Acreedores por arrendamiento financiero .....	<b>31230</b>			
3. Otras deudas a largo plazo .....	<b>31290</b>			
<b>III. Deudas con empresas del grupo y asociadas a largo plazo</b> .....	<b>31300</b>			
<b>IV. Pasivos por impuesto diferido</b> .....	<b>31400</b>		88,33	88,33
<b>V. Periodificaciones a largo plazo</b> .....	<b>31500</b>			
<b>VI. Acreedores comerciales no corrientes</b> .....	<b>31600</b>			
<b>VII. Deuda con características especiales a largo plazo</b> .....	<b>31700</b>			

NO APTO PARA SU PRESENTACIÓN COMO DEPÓSITO EN PAPEL EN EL REGISTRO MERCANTIL

(1) Ejercicio al que van referidas las cuentas anuales.  
 (2) Ejercicio anterior.

# BALANCE DE PYMES

BP2.2

<b>NIF:</b>	B35075316	
DENOMINACIÓN SOCIAL:		
FORMULARIOS INSULARES S.L.		
Espacio destinado para las firmas de los administradores		

		NOTAS DE LA MEMORIA	EJERCICIO 2019 (1)	EJERCICIO 2018 (2)
<b>PATRIMONIO NETO Y PASIVO</b>				
<b>C) PASIVO CORRIENTE</b> .....	<b>32000</b>		321.569,94	199.754,09
<b>I. Provisiones a corto plazo</b> .....	<b>32200</b>			
<b>II. Deudas a corto plazo</b> .....	<b>32300</b>		1.089,12	277,55
1. Deudas con entidades de crédito .....	<b>32320</b>			
2. Acreedores por arrendamiento financiero .....	<b>32330</b>			
3. Otras deudas a corto plazo .....	<b>32390</b>		1.089,12	277,55
<b>III. Deudas con empresas del grupo y asociadas a corto plazo</b> .....	<b>32400</b>			
<b>IV. Acreedores comerciales y otras cuentas a pagar</b> .....	<b>32500</b>		320.480,82	199.476,54
1. Proveedores .....	<b>32580</b>		246.474,00	125.710,32
a) Proveedores a largo plazo .....	<b>32581</b>			
b) Proveedores a corto plazo .....	<b>32582</b>		246.474,00	125.710,32
2. Otros acreedores .....	<b>32590</b>		74.006,82	73.766,22
<b>V. Periodificaciones a corto plazo</b> .....	<b>32600</b>			
<b>VI. Deuda con características especiales a corto plazo</b> .....	<b>32700</b>			
<b>TOTAL PATRIMONIO NETO Y PASIVO (A + B + C)</b> .....	<b>30000</b>		3.707.370,24	3.277.826,98

NO APTO PARA SU PRESENTACIÓN COMO DEPÓSITO EN PAPEL EN EL REGISTRO MERCANTIL

(1) Ejercicio al que van referidas las cuentas anuales.  
 (2) Ejercicio anterior.

# CUENTA DE PÉRDIDAS Y GANANCIAS DE PYMES

PP

NIF: B35075316

DENOMINACIÓN SOCIAL:

FORMULARIOS INSULARES S.L.

Espacio destinado para las firmas de los administradores

(DEBE) / HABER		NOTAS DE LA MEMORIA	EJERCICIO 2019 (1)	EJERCICIO 2018 (2)
1. Importe neto de la cifra de negocios .....	40100		2.970.809,52	2.547.935,18
2. Variación de existencias de productos terminados y en curso de fabricación .....	40200			
3. Trabajos realizados por la empresa para su activo .....	40300			
4. Aprovisionamientos .....	40400		-1.605.582,62	-1.277.141,11
5. Otros ingresos de explotación .....	40500		2.039,64	2.114,80
6. Gastos de personal .....	40600		-693.569,43	-684.580,53
7. Otros gastos de explotación .....	40700		-206.253,60	-190.221,21
8. Amortización del inmovilizado .....	40800		-151.784,14	-164.204,86
9. Imputación de subvenciones de inmovilizado no financiero y otras .....	40900			348,48
10. Excesos de provisiones .....	41000			
11. Deterioro y resultado por enajenaciones del inmovilizado .....	41100			
12. Otros resultados .....	41300			
<b>A) RESULTADO DE EXPLOTACIÓN</b> (1 + 2 + 3 + 4 + 5 + 6 + 7 + 8 + 9 + 10 + 11 + 12) .....	<b>49100</b>		<b>315.659,37</b>	<b>234.250,75</b>
13. Ingresos financieros .....	41400		191,04	2.984,26
a) Imputación de subvenciones, donaciones y legados de carácter financiero .....	41430			
b) Otros ingresos financieros .....	41490		191,04	2.984,26
14. Gastos financieros .....	41500		-2.407,72	-1.954,20
15. Variación de valor razonable en instrumentos financieros .....	41600			
16. Diferencias de cambio .....	41700			
17. Deterioro y resultado por enajenaciones de instrumentos financieros .....	41800		55,05	128,24
18. Otros ingresos y gastos de carácter financiero .....	42100			
a) Incorporación al activo de gastos financieros .....	42110			
b) Ingresos financieros derivados de convenios de acreedores .....	42120			
c) Resto de ingresos y gastos .....	42130			
<b>B) RESULTADO FINANCIERO (13 + 14 + 15 + 16 + 17 + 18) .....</b>	<b>49200</b>		<b>-2.161,63</b>	<b>1.158,30</b>
<b>C) RESULTADO ANTES DE IMPUESTOS (A + B) .....</b>	<b>49300</b>		<b>313.497,74</b>	<b>235.409,05</b>
19. Impuestos sobre beneficios .....	41900		-3.456,04	-2.213,06
<b>D) RESULTADO DEL EJERCICIO (C + 19) .....</b>	<b>49500</b>		<b>310.041,70</b>	<b>233.195,99</b>

(1) Ejercicio al que van referidas las cuentas anuales.

(2) Ejercicio anterior.

NO APTO PARA SU PRESENTACIÓN COMO DEPÓSITO EN PAPEL EN EL REGISTRO MERCANTIL



MODELO DE DOCUMENTO PYMES DE  
INFORMACIÓN MEDIOAMBIENTAL

IMP

SOCIEDAD FORMULARIOS INSULARES S.L.		NIF B35075316
DOMICILIO SOCIAL CL pesCADOR ESQUINA PASTOR		
MUNICIPIO TELDE	PROVINCIA PALMAS	EJERCICIO 2019

**Los abajo firmantes, como Administradores de la Sociedad citada, manifiestan que en la contabilidad correspondiente a las presentes cuentas anuales **NO** existe ninguna partida de naturaleza medioambiental que deba ser incluida, para que éstas, en su conjunto, puedan mostrar la imagen fiel del patrimonio, de los resultados y de la situación financiera de la empresa.**



**Los abajo firmantes, como Administradores de la Sociedad citada, manifiestan que en la contabilidad correspondiente a las presentes cuentas anuales **SÍ** existen partidas de naturaleza medioambiental, y han sido incluidas, para que éstas, en su conjunto, puedan mostrar la imagen fiel del patrimonio, de los resultados y de la situación financiera de la empresa.**



FIRMAS y NOMBRES DE LOS ADMINISTRADORES

# MODELO DE DOCUMENTOS DE INFORMACIÓN SOBRE ACCIONES O PARTICIPACIONES PROPIAS

**A1**

SOCIEDAD FORMULARIOS INSULARES S.L.	NIF B35075316
--	------------------

DOMICILIO SOCIAL CL pesCADOR ESQUINA PASTOR
--

MUNICIPIO TELDE	PROVINCIA PALMAS	EJERCICIO 2019
--------------------	---------------------	-------------------

**La sociedad no ha realizado durante el presente ejercicio operación alguna sobre acciones / participaciones propias**    
 (Nota: En este caso es suficiente la presentación única de esta hoja A1)

Saldo al cierre del ejercicio precedente: ..... 0.00 Acciones/participaciones ..... 0.00 % del capital social  
 Saldo al cierre del ejercicio: ..... 0.00 Acciones/participaciones ..... 0.00 % del capital social

Fecha	Concepto (1)	Fecha de acuerdo de junta general	N.º de acciones o participaciones	Nominal	Capital social Porcentaje	Precio o contraprestación	Saldo después de la operación

NO APTO PARA SU PRESENTACIÓN COMO DEPÓSITO EN PAPEL EN EL REGISTRO MERCANTIL

**Nota: Caso de ser necesario, utilizar tantos ejemplares como sean requeridos de la hoja A1.1**

(1) AO: Adquisición originaria de acciones o participaciones propias o de la sociedad dominante (artículos 135 y siguientes de la Ley de Sociedades de Capital).  
 AD: Adquisición derivativa directa; AI: Adquisición derivativa indirecta; AL: Adquisiciones libres (artículos 140, 144 y 146 de la Ley de Sociedades de Capital).  
 ED: Enajenación de acciones adquiridas en contravención de los tres primeros requisitos del artículo 146 de la Ley de Sociedades de Capital.  
 EL: Enajenación de acciones o participaciones de libre adquisición (artículo 145.1 de la Ley de Sociedades de Capital).  
 RD: Amortización de acciones ex artículo 146 de la Ley de Sociedades de Capital.  
 RL: Amortización de acciones o participaciones de libre adquisición (artículo 145 de la Ley de Sociedades de Capital).  
 AG: Aceptación de acciones propias en garantía (artículo 149 de Ley de Sociedades de Capital).  
 AF: Acciones adquiridas mediante asistencia nanciera de la propia entidad (artículo 150 de la Ley de Sociedades de Capital).  
 PR: Acciones o participaciones recíprocas (artículos 151 y siguientes de la Ley de Sociedades de Capital).

SOLICITUD DE PRESENTACIÓN  
EN EL REGISTRO MERCANTIL DE LAS PALMAS

PR

DEPÓSITO DE CUENTAS ANUALES

IDENTIFICACIÓN DE LA ENTIDAD QUE PRESENTA LAS CUENTAS A DEPÓSITO

Denominación de la Entidad: FORMULARIOS INSULARES S.L. NIF: B35075316

Datos Registrales:

Tomó: 952 Folio: 167 N° Hoja Registral: 5269 Fecha de cierre ejercicio social: 31 . 12 . 2019  
(dd.mm.aaaa)

IDENTIFICACIÓN DE LOS DOCUMENTOS CONTABLES CUYO DEPÓSITO SE SOLICITA

CUENTAS ANUALES DEL EJERCICIO: 2019

Balance	Pérdidas y Ganancias	Memoria	Estado cambios Patrimonio Neto	Estado de Flujos de Efectivo
Normal <input type="checkbox"/>	Normal <input type="checkbox"/>	Normal <input type="checkbox"/>	Normal <input type="checkbox"/>	Normal <input type="checkbox"/>
Abreviado <input type="checkbox"/>	Abreviado <input type="checkbox"/>	Abreviada <input type="checkbox"/>		
PYME <input checked="" type="checkbox"/>	PYME <input checked="" type="checkbox"/>	PYME <input checked="" type="checkbox"/>		
Hoja identificativa de la sociedad <input checked="" type="checkbox"/>	Declaración Medioambiental <input checked="" type="checkbox"/>	Informe de Gestión <input type="checkbox"/>	Informe de Auditoría <input type="checkbox"/>	Estado sobre información no financiera
				Incluido en Informe de Gestión <input type="checkbox"/>
				Estado separado <input type="checkbox"/>
Documento sobre servicios a terceros <input type="checkbox"/>	Declaración de identificación del titular real <input type="checkbox"/>	Modelo de Autocartera <input checked="" type="checkbox"/>	Certificado SICAV <input type="checkbox"/>	Anuncios de convocatoria <input type="checkbox"/>
Certificación Acuerdo <input checked="" type="checkbox"/>	Otros Documentos <input type="checkbox"/>	Nº <input type="text"/>	Código ROAC del Auditor Firmante <input type="text"/>	

IDENTIFICACIÓN DEL PRESENTANTE QUE HACE LA SOLICITUD

Nombre y Apellidos: ELENA GUTIERREZ SUAREZ DNI: 42836971T

Domicilio: CL CLAVEL 2 Código postal: 35.002

Ciudad: LAS PALMAS Provincia: PALMAS

Teléfono: 928.330.400 Fax: Correo electrónico: elena3060@infonegocio.com

El solicitante consiente que la notificación del depósito de las cuentas o la calificación negativa, en su caso, se le hagan electrónicamente a la dirección de correo señalada conforme a lo dispuesto en el artículo 322 de la Ley Hipotecaria.

Firma del presentante:

Código 2D

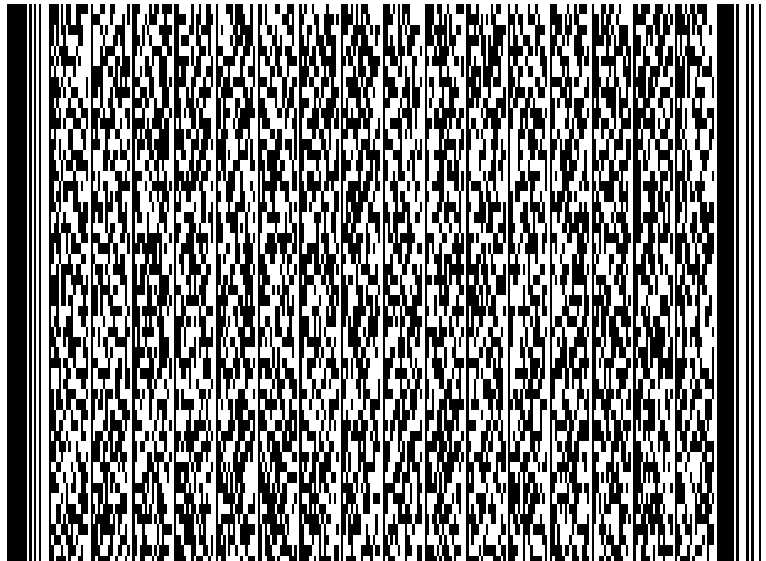

A los efectos del Reglamento (UE) 2016/679 del Parlamento Europeo y del Consejo, de 27 de abril de 2016, relativo a la protección de las personas físicas en lo que respecta al tratamiento de datos personales y a la libre circulación de estos datos (RGPD), queda informado de que: 1.- Los datos personales expresados en el presente documento serán incorporados al fichero del Registro y a los ficheros que se llevan en base al anterior, cuyo responsable es el Registrador y cuyo uso y fin del tratamiento es el previsto expresamente en la normativa registral. La información en ellos contenida sólo será comunicada en los supuestos previstos legalmente, o con objeto de satisfacer las solicitudes de publicidad formal que se formulen de acuerdo con la legislación registral (arts. 2, 4, 9 y 12 del Título Preliminar del R.R.M. e Instrucciones del 29 de Octubre de 1996 y 17 de Febrero de 1998). 2.- En cuanto resulte compatible con la legislación específica del Registro, se reconoce a los interesados los derechos de acceso, rectificación, cancelación y oposición establecidos en el Ley Orgánica citada, pudiendo ejercitarlos dirigiendo un escrito a la dirección del Registro. 3.- La obtención y tratamiento de sus datos en la forma indicada, es condición necesaria para la prestación de estos servicios.

SOLICITUD DE PRESENTACIÓN  
EN EL REGISTRO MERCANTIL DE LAS PALMAS

PR

DEPÓSITO DE CUENTAS ANUALES

IDENTIFICACIÓN DE LA ENTIDAD QUE PRESENTA LAS CUENTAS A DEPÓSITO

Denominación de la Entidad: FORMULARIOS INSULARES S.L. NIF: B35075316

Datos Registrales:

Tomó: 952 Folio: 167 N° Hoja Registral: 5269 Fecha de cierre ejercicio social: 31 . 12 . 2019  
(dd.mm.aaaa)

IDENTIFICACIÓN DE LOS DOCUMENTOS CONTABLES CUYO DEPÓSITO SE SOLICITA

CUENTAS ANUALES DEL EJERCICIO: 2019

Balance	Pérdidas y Ganancias	Memoria	Estado cambios Patrimonio Neto	Estado de Flujos de Efectivo
Normal <input type="checkbox"/>	Normal <input type="checkbox"/>	Normal <input type="checkbox"/>	Normal <input type="checkbox"/>	Normal <input type="checkbox"/>
Abreviado <input type="checkbox"/>	Abreviado <input type="checkbox"/>	Abreviada <input type="checkbox"/>		
PYME <input checked="" type="checkbox"/>	PYME <input checked="" type="checkbox"/>	PYME <input checked="" type="checkbox"/>		
Hoja identificativa de la sociedad <input checked="" type="checkbox"/>	Declaración Medioambiental <input checked="" type="checkbox"/>	Informe de Gestión <input type="checkbox"/>	Informe de Auditoría <input type="checkbox"/>	Estado sobre información no financiera
				Incluido en Informe de Gestión <input type="checkbox"/>
				Estado separado <input type="checkbox"/>
Documento sobre servicios a terceros <input type="checkbox"/>	Declaración de identificación del titular real <input type="checkbox"/>	Modelo de Autocartera <input checked="" type="checkbox"/>	Certificado SICAV <input type="checkbox"/>	Anuncios de convocatoria <input type="checkbox"/>
Certificación Acuerdo <input checked="" type="checkbox"/>	Otros Documentos <input type="checkbox"/>	Nº <input type="text"/>	Código ROAC del Auditor Firmante <input type="text"/>	

IDENTIFICACIÓN DEL PRESENTANTE QUE HACE LA SOLICITUD

Nombre y Apellidos: ELENA GUTIERREZ SUAREZ DNI: 42836971T

Domicilio: CL CLAVEL 2 Código postal: 35.002

Ciudad: LAS PALMAS Provincia: PALMAS

Teléfono: 928.330.400 Fax: Correo electrónico: elena3060@infonegocio.com

El solicitante consiente que la notificación del depósito de las cuentas o la calificación negativa, en su caso, se le hagan electrónicamente a la dirección de correo señalada conforme a lo dispuesto en el artículo 322 de la Ley Hipotecaria.

Firma del presentante:

Código 2D

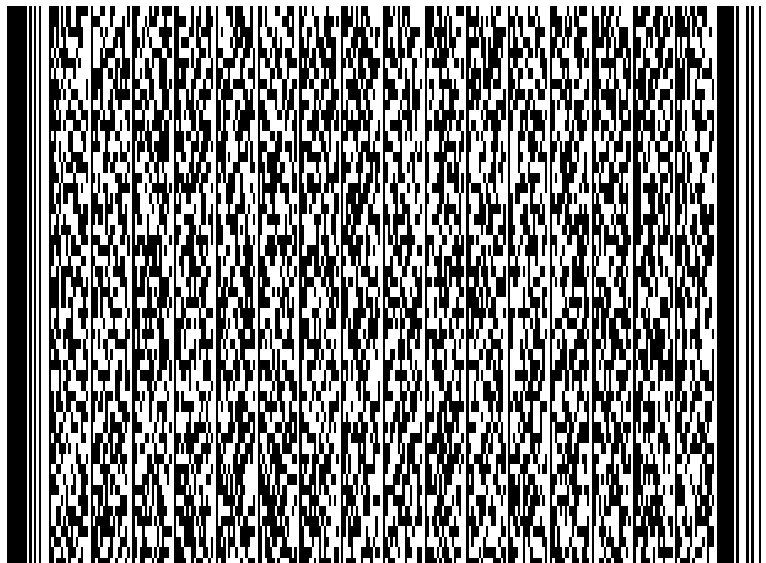

A los efectos del Reglamento (UE) 2016/679 del Parlamento Europeo y del Consejo, de 27 de abril de 2016, relativo a la protección de las personas físicas en lo que respecta al tratamiento de datos personales y a la libre circulación de estos datos (RGPD), queda informado de que: 1.- Los datos personales expresados en el presente documento serán incorporados al fichero del Registro y a los ficheros que se llevan en base al anterior, cuyo responsable es el Registrador y cuyo uso y fin del tratamiento es el previsto expresamente en la normativa registral. La información en ellos contenida sólo será comunicada en los supuestos previstos legalmente, o con objeto de satisfacer las solicitudes de publicidad formal que se formulen de acuerdo con la legislación registral (arts. 2, 4, 9 y 12 del Título Preliminar del R.R.M. e Instrucciones del 29 de Octubre de 1996 y 17 de Febrero de 1998). 2.- En cuanto resulte compatible con la legislación específica del Registro, se reconoce a los interesados los derechos de acceso, rectificación, cancelación y oposición establecidos en el Ley Orgánica citada, pudiendo ejercitarlos dirigiendo un escrito a la dirección del Registro. 3.- La obtención y tratamiento de sus datos en la forma indicada, es condición necesaria para la prestación de estos servicios.

NO APTO PARA SU PRESENTACIÓN COMO DEPÓSITO EN PAPEL EN EL REGISTRO MERCANTIL

SOLICITUD DE PRESENTACIÓN  
EN EL REGISTRO MERCANTIL DE LAS PALMAS

PR

DEPÓSITO DE CUENTAS ANUALES

IDENTIFICACIÓN DE LA ENTIDAD QUE PRESENTA LAS CUENTAS A DEPÓSITO

Denominación de la Entidad: FORMULARIOS INSULARES S.L. NIF: B35075316

Datos Registrales:

Tomó: 952 Folio: 167 N° Hoja Registral: 5269 Fecha de cierre ejercicio social: 31 . 12 . 2019  
(dd.mm.aaaa)

IDENTIFICACIÓN DE LOS DOCUMENTOS CONTABLES CUYO DEPÓSITO SE SOLICITA

CUENTAS ANUALES DEL EJERCICIO: 2019

Balance	Pérdidas y Ganancias	Memoria	Estado cambios Patrimonio Neto	Estado de Flujos de Efectivo
Normal <input type="checkbox"/>	Normal <input type="checkbox"/>	Normal <input type="checkbox"/>	Normal <input type="checkbox"/>	Normal <input type="checkbox"/>
Abreviado <input type="checkbox"/>	Abreviado <input type="checkbox"/>	Abreviada <input type="checkbox"/>		
PYME <input checked="" type="checkbox"/>	PYME <input checked="" type="checkbox"/>	PYME <input checked="" type="checkbox"/>		
Hoja identificativa de la sociedad <input checked="" type="checkbox"/>	Declaración Medioambiental <input checked="" type="checkbox"/>	Informe de Gestión <input type="checkbox"/>	Informe de Auditoría <input type="checkbox"/>	Estado sobre información no financiera
				Incluido en Informe de Gestión <input type="checkbox"/>
				Estado separado <input type="checkbox"/>
Documento sobre servicios a terceros <input type="checkbox"/>	Declaración de identificación del titular real <input type="checkbox"/>	Modelo de Autocartera <input checked="" type="checkbox"/>	Certificado SICAV <input type="checkbox"/>	Anuncios de convocatoria <input type="checkbox"/>
Certificación Acuerdo <input checked="" type="checkbox"/>	Otros Documentos <input type="checkbox"/>	Nº <input type="text"/>	Código ROAC del Auditor Firmante <input type="text"/>	

IDENTIFICACIÓN DEL PRESENTANTE QUE HACE LA SOLICITUD

Nombre y Apellidos: ELENA GUTIERREZ SUAREZ DNI: 42836971T  
Domicilio: CL CLAVEL 2 Código postal: 35.002  
Ciudad: LAS PALMAS Provincia: PALMAS  
Teléfono: 928.330.400 Fax: Correo electrónico: elena3060@infonegocio.com

El solicitante consiente que la notificación del depósito de las cuentas o la calificación negativa, en su caso, se le hagan electrónicamente a la dirección de correo señalada conforme a lo dispuesto en el artículo 322 de la Ley Hipotecaria.

Firma del presentante:

Código 2D

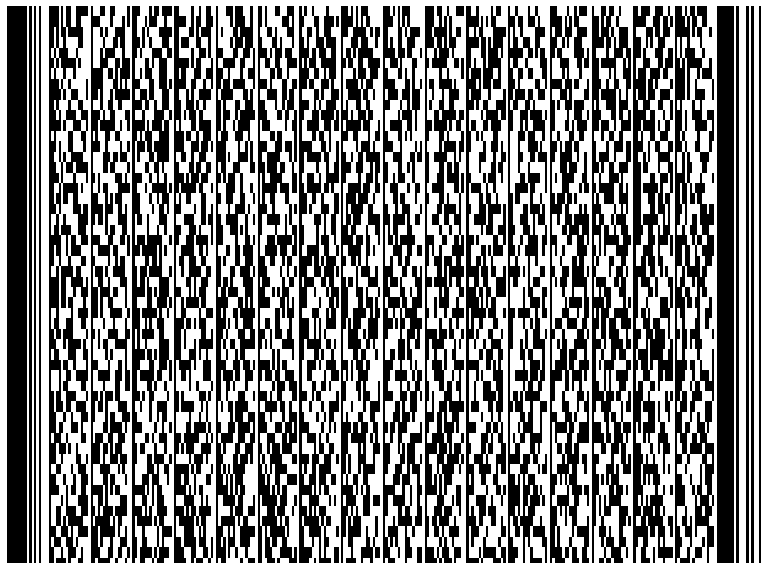

A los efectos del Reglamento (UE) 2016/679 del Parlamento Europeo y del Consejo, de 27 de abril de 2016, relativo a la protección de las personas físicas en lo que respecta al tratamiento de datos personales y a la libre circulación de estos datos (RGPD), queda informado de que: 1.- Los datos personales expresados en el presente documento serán incorporados al fichero del Registro y a los ficheros que se llevan en base al anterior, cuyo responsable es el Registrador y cuyo uso y fin del tratamiento es el previsto expresamente en la normativa registral. La información en ellos contenida sólo será comunicada en los supuestos previstos legalmente, o con objeto de satisfacer las solicitudes de publicidad formal que se formulen de acuerdo con la legislación registral (arts. 2, 4, 9 y 12 del Título Preliminar del R.R.M. e Instrucciones del 29 de Octubre de 1996 y 17 de Febrero de 1998). 2.- En cuanto resulte compatible con la legislación específica del Registro, se reconoce a los interesados los derechos de acceso, rectificación, cancelación y oposición establecidos en la Ley Orgánica citada, pudiendo ejercitarlos dirigiendo un escrito a la dirección del Registro. 3.- La obtención y tratamiento de sus datos en la forma indicada, es condición necesaria para la prestación de estos servicios.

# CERTIFICACIÓN DE LA HUELLA DIGITAL

H

SOCIEDAD:  NIF:

DOMICILIO SOCIAL:

MUNICIPIO:  PROVINCIA:  EJERCICIO:

NOMBRE DE LAS PERSONAS QUE EXPIDEN LA CERTIFICACIÓN

MANUEL MATEO MOLINA  
NAYRA EDITH MATEO LOPEZ

FIRMAS:

LAS PERSONAS ARRIBA INDICADAS CERTIFICAN QUE EL DEPÓSITO DIGITAL GENERA LA HUELLA DIGITAL SIGUIENTE:

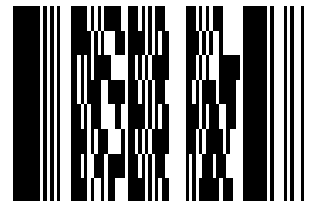

NO APTO PARA SU PRESENTACIÓN COMO DEPÓSITO EN PAPEL EN EL REGISTRO MERCANTIL