

**DATOS GENERALES DE IDENTIFICACIÓN E INFORMACIÓN
COMPLEMENTARIA REQUERIDA EN LA LEGISLACIÓN ESPAÑOLA**
(Aplicación de resultados y período medio de pago a proveedores)

IDP1

IDENTIFICACIÓN DE LA EMPRESA

Forma jurídica SA: SL:

NIF:

Otras:

LEI: Solo para las empresas que dispongan de código LEI (Legal Entity Identifier)

Denominación social:

Domicilio social:

Municipio: Provincia:

Código postal: Teléfono:

Dirección de e-mail de contacto de la empresa

ACTIVIDAD

Actividad principal:

Código CNAE: (1)

PERSONAL ASALARIADO

a) Número medio de personas empleadas en el curso del ejercicio, por tipo de contrato y empleo con discapacidad:

		EJERCICIO 2020 (2)	EJERCICIO 2019 (3)
FIJO (4):	<input type="text" value="04001"/>	20,00	20,52
NO FIJO (5):	<input type="text" value="04002"/>	0.00	0,08

Del cual: Personas empleadas con discapacidad mayor o igual al 33% (o calificación equivalente local):

<input type="text" value="04010"/>	<input type="text"/>	<input type="text"/>
------------------------------------	----------------------	----------------------

b) Personal asalariado al término del ejercicio, por tipo de contrato y por sexo:

	EJERCICIO 2020 (2)		EJERCICIO 2019 (3)	
	HOMBRES	MUJERES	HOMBRES	MUJERES
FIJO:	<input type="text" value="04120"/> 16	<input type="text" value="04121"/> 4	<input type="text" value="04120"/> 17	<input type="text" value="04121"/> 4
NO FIJO:	<input type="text" value="04122"/>	<input type="text" value="04123"/>	<input type="text"/>	<input type="text"/>

PRESENTACIÓN DE CUENTAS

	EJERCICIO 2020 (2)			EJERCICIO 2019 (3)		
	AÑO	MES	DÍA	AÑO	MES	DÍA
Fecha de inicio a la que van referidas las cuentas:	<input type="text" value="01102"/>	2.020	1 1	2.019	1	1
Fecha de cierre a la que van referidas las cuentas:	<input type="text" value="01101"/>	2.020	12 31	2.019	12	31
Número de páginas presentadas al depósito:	<input type="text" value="01901"/>	<input type="text"/>	<input type="text"/>	<input type="text"/>	<input type="text"/>	<input type="text"/>

En caso de no figurar consignadas cifras en alguno de los ejercicios, indique la causa:

MICROEMPRESAS

Marque con una X si la empresa ha optado por la adopción conjunta de los criterios específicos, aplicables por microempresas, previstos en el Plan General de Contabilidad de PYMES (6)

- (1) Según las clases (cuatro dígitos) de la Clasificación Nacional de Actividades Económicas 2009 (CNAE 2009), aprobada por el Real Decreto 475/2007, de 13 de abril (BOE de 28.4.2007).
- (2) Ejercicio al que van referidas las cuentas anuales.
- (3) Ejercicio anterior.
- (4) Para calcular el número medio de personal fijo, tenga en cuenta los siguientes criterios:
- Si en el año no ha habido importantes movimientos de la plantilla, indique aquí la semisuma de los fijos a principio y a fin de ejercicio.
 - Si ha habido movimientos, calcule la suma de la plantilla en cada uno de los meses del año y divídala por doce.
 - Si hubo regulación temporal de empleo o de jornada, el personal afectado por la misma debe incluirse como personal fijo, pero solo en la proporción que corresponda a la fracción del año o jornada del año efectivamente trabajada.
- (5) Puede calcular el personal no fijo medio sumando el total de semanas que han trabajado sus empleados no fijos y dividiéndolo por 52 semanas. También puede hacer esta operación (equivalente a la anterior):
- $$\text{n.º de personas contratadas} \times \frac{\text{n.º medio de semanas trabajadas}}{52}$$
- (6) En relación con la contabilización de los acuerdos de arrendamiento financiero y otros de naturaleza similar, y el impuesto sobre beneficios.

NO APTO PARA SU PRESENTACIÓN COMO DEPÓSITO EN PAPEL EN EL REGISTRO MERCANTIL

**DATOS GENERALES DE IDENTIFICACIÓN E INFORMACIÓN
COMPLEMENTARIA REQUERIDA EN LA LEGISLACIÓN ESPAÑOLA**
(Aplicación de resultados y período medio de pago a proveedores)

IDP2

APLICACIÓN DE RESULTADOS (1)

Información sobre la propuesta de aplicación del resultado del ejercicio, de acuerdo con el siguiente esquema:

Base de reparto	EJERCICIO <u>2020</u> (2)	EJERCICIO <u>2019</u> (3)
Saldo de la cuenta de pérdidas y ganancias.	91000 28.214,11	310.041,70
Remanente	91001 0.00	0.00
Reservas voluntarias	91002 0.00	0.00
Otras reservas de libre disposición	91003 0.00	0.00
TOTAL BASE DE REPARTO = TOTAL APLICACIÓN.	91004 28.214,11	310.041,70

Aplicación a

	EJERCICIO <u>2020</u> (2)	EJERCICIO <u>2019</u> (3)
Reserva legal.	91005 0.00	0.00
Reservas especiales	91007 21.400,00	279.000,00
Reservas voluntarias	91008 6.814,11	31.041,70
Dividendos	91009 0.00	0.00
Remanente y otros	91010 0.00	0.00
Compensación de pérdidas de ejercicios anteriores	91011 0.00	0.00
APLICACIÓN = TOTAL BASE DE REPARTO.	91012 28.214,11	310.041,70

INFORMACIÓN SOBRE EL PERÍODO MEDIO DE PAGO A PROVEEDORES DURANTE EL EJERCICIO (4)

	EJERCICIO <u>2020</u> (2)	EJERCICIO <u>2019</u> (3)
Período medio de pago a proveedores (días)	94705 57	40

(1) Propuesta de aplicación de resultados, artículo 253.1 de la Ley de Sociedades de Capital (RD 1/2010, de 2 de julio).
 (2) Ejercicio al que van referidas las cuentas anuales.
 (3) Ejercicio anterior.
 (4) Calculados de acuerdo al artículo quinto de la Resolución de 29 de enero de 2016, del Instituto de Contabilidad y Auditoría de Cuentas.

IDENTIFICACIÓN DEL TITULAR REAL

La sociedad está obligada a presentar la identificación del titular real por no cotizar en un mercado regulado de la UE o de un país tercero equivalente. SI

La sociedad presenta por primera vez o actualiza los datos de identificación del titular real. NO

I. Titular real persona física con porcentaje de participación superior al 25%

NOMBRE Y APELLIDOS 1	DNI/CÓDIGO DE IDENTIFICACIÓN EXTRANJERO 2	FECHA DE NACIMIENTO (DD.MM.AAAA) 3	NACIONALIDAD/ CÓDIGO (2) 4	PAÍS DE RESIDENCIA/ CÓDIGO (2) 5	% PARTICIPACIÓN	
					DIRECTA 6	INDIRECTA (3) 7

II. Titular real persona física asimilada

En caso de no existir persona física que posea o controle un porcentaje superior al 25% del capital o derechos de voto, indique los titulares reales; en este caso, administrador o responsable de la dirección, conforme a lo establecido en el art. 8 del Real Decreto 304/2014.

NOMBRE Y APELLIDOS 1	DNI/CÓDIGO DE IDENTIFICACIÓN EXTRANJERO 2	FECHA DE NACIMIENTO (DD.MM.AAAA) 3	NACIONALIDAD/ CÓDIGO (2) 4	PAÍS DE RESIDENCIA/ CÓDIGO (2) 5

III. Detalle de las sociedades intervinientes en la cadena de control

En caso de titularidad real indirecta, detalle de la cadena de control.

DNI/CÓDIGO DE IDENTIFICACIÓN EXTRANJERO 1	NIVEL EN LA CADENA DE CONTROL 2	DENOMINACIÓN SOCIAL 3	NIF/CÓDIGO DE IDENTIFICACIÓN EXTRANJERO 4	NACIONALIDAD / CÓDIGO (2) 5	DOMICILIO SOCIAL 6	DATOS REGISTRALES/ LEI (EN SU CASO) 7

(1) Se exceptúan las sociedades que coticen en un mercado regulado de la Unión Europea o de países terceros equivalentes.
 (2) Código-país según ISO 3166-1 alfa 2.
 (3) Detallar en el cuadro III las sociedades intervinientes.

NO APTO PARA SU PRESENTACIÓN COMO DEPÓSITO EN PAPEL EN EL REGISTRO MERCANTIL

SOCIEDAD FORMULARIOS INSULARES S.L.		NIF B35075316
DOMICILIO SOCIAL CL pesCADOR ESQUINA PASTOR		
MUNICIPIO TELDE	PROVINCIA PALMAS	EJERCICIO 2020
Medidas laborales aplicadas a la empresa. 1. Solicitud de ERTE durante el ejercicio y motivado por la pandemia ¹ : <input type="text" value="Sí"/> Ha sido motivado ² : <input type="text" value="Por causas técnicas-económicas-organizativas"/> Ha determinado ³ : <input type="text" value="Reducción de jornada"/> Número de trabajadores en plantilla antes del ERTE: <input type="text" value="20"/> Duración: Fecha inicio: <input type="text" value="18.05.2020"/> Fecha fin: <input type="text" value="31.05.2021"/> Número de trabajadores afectados por el ERTE: <input type="text" value="20"/> 2. Permiso Retribuido Recuperable (Real Decreto-Ley 10/2020, de 29 de marzo) Porcentaje de personal, fijo o temporal, acogido a permiso retribuido recuperable. <input type="text" value="0"/> Duración (Número de días): <input type="text" value="0"/> 3. Baja Laboral por el CORONAVIRUS Porcentaje de personal fijo afectado. <input type="text" value="0"/>		
Alquileres (artículos 1 al 15 Real Decreto-Ley11/2020). 1. Alquileres a Terceros (Grandes Arrendatarios). Ha concedido ⁴ : <input type="text" value="No aplica"/> 2. Pequeños Arrendadores. Ha concedido moratorias voluntarias a los arrendatarios ¹ . <input type="text" value="No"/> 3. Ha recibido ayudas financieras públicas (incluidos avales) al alquiler del local de negocios ¹ . <input type="text" value="No"/>		
Avales ICO. Importe del aval concedido, en su caso, por el ICO en aplicación de lo establecido en los artículos 29 y 30 del Real Decreto-Ley 8/2020, de 17 de marzo. Cantidad (€): <input type="text" value="0"/> ¿Qué porcentaje representa el importe concedido sobre el importe total solicitado? <input type="text" value="0"/>		
Ayudas públicas. Describir el plan o programa al que se acoge, el concedente y el sistema (avales, moratoria, aplazamiento, interés bonificado etc.) <div style="border: 1px solid black; height: 80px; width: 100%;"></div>		
Moratoria hipotecaria (artículos 16 A 19 Real Decreto-Ley 11/2020). Se ha acogido ¹ . <input type="text" value="No"/>		
Moratoria no hipotecaria (artículo 18, 21 A 26 Real Decreto-Ley 11/2020). Se ha acogido ¹ . <input type="text" value="No"/>		
Suministros Se ha solicitado flexibilización y suspensión de suministros (artículos 42 a 44 Real Decreto-Ley 11/2020) ¹ . <input type="text" value="No"/>		
Turismo Se ha acogido a las medidas de apoyo del sector del Turismo de los artículos 12 y 13 del Real Decreto-Ley 7/2020, de 12 de marzo ¹ . <input type="text" value="No"/>		
FIRMAS Y NOMBRES DE LOS ADMINISTRADORES (en caso de presentación en papel)		
(1) 1.- Sí, 2.- NO. (2) 1.- Por causa de fuerza mayor, 2.- Por causas técnicas-económicas-organizativas, 3.- Por otras causas. (3) 1.- Suspensión de contratos, 2.- Reducción de jornada, 3.- Suspensión de contratos y reducción de jornada. (4) 1.- Rebaja de rentas a los arrendatarios, 2.- Reestructuración de deudas, 3.- Rebaja de rentas a los arrendatarios y reestructuración de deudas, 4.- Otras.		

SOCIEDAD FORMULARIOS INSULARES S.L.		NIF B35075316
--	--	------------------

DOMICILIO SOCIAL CL pesCADOR ESQUINA PASTOR		
--	--	--

MUNICIPIO TELDE	PROVINCIA PALMAS	EJERCICIO ⁽²⁾ 2020
--------------------	---------------------	----------------------------------

Realización, durante el ejercicio, de operaciones de prestación de servicios a terceros, artículo 2.1 o) de la Ley 10/2010, de 28 de abril, de prevención del blanqueo de capitales y financiación del terrorismo.

Ámbito territorial de operaciones⁽¹⁾:

Países donde realiza operaciones:

Provincias donde realiza operaciones:

Municipios donde realiza operaciones:

¿Ha prestado servicios a no residentes?⁽³⁾

¿La actividad de prestación de servicios a terceros, artículo 2.1 o) de la Ley 10/2010, de 28 de abril, es la única y exclusiva que se presta?

Volúmen Facturado por dichos servicios:

Último Ejercicio <input type="text"/>	Ejercicio Precedente <input type="text"/>	Incuantificable <input type="checkbox"/>
---------------------------------------	---	--

Número de Operaciones/Servicios por cuenta de terceros, prestados por el profesional o disponiendo que otras lo ejerzan:

	Número de Operaciones
Constitución de sociedades u otras personas jurídicas.	
Dirección, secretaría y/o asesoría externa de una sociedad.	
Socio de una asociación o similar.	
Facilitar domicilio social, dirección comercial, postal, administrativa o similar a una persona jurídica	
Funciones de fiduciario en un fideicomiso, trust o instrumento similar	
Funciones de accionista por cuenta ajena.	

FIRMAS Y NOMBRES DE LOS ADMINISTRADORES (en caso de presentación en papel)

--

(1) Municipal, provincial, autonómico, nacional o internacional.
 (2) Ejercicio al que van referidas las cuentas anuales.
 (3) Sí o No

BALANCE DE PYMES

BP1

NIF:	B35075316	
DENOMINACIÓN SOCIAL:		UNIDAD (1)
FORMULARIOS INSULARES S.L.		Euros 09001
Espacio destinado para las firmas de los administradores		

ACTIVO	NOTAS DE LA MEMORIA	EJERCICIO 2020 (2)	EJERCICIO 2019 (3)
A) ACTIVO NO CORRIENTE	11000	975.656,47	1.083.755,05
I. Inmovilizado intangible	11100	119.999,99	119.999,99
II. Inmovilizado material	11200	833.213,69	948.052,23
III. Inversiones inmobiliarias	11300		
IV. Inversiones en empresas del grupo y asociadas a largo plazo ...	11400		
V. Inversiones financieras a largo plazo	11500	15.702,83	15.702,83
VI. Activos por impuesto diferido	11600	6.739,96	
VII. Deudores comerciales no corrientes	11700		
B) ACTIVO CORRIENTE	12000	2.629.561,52	2.623.615,19
I. Existencias	12200	808.321,15	617.501,69
II. Deudores comerciales y otras cuentas a cobrar	12300	516.556,58	629.038,40
1. Clientes por ventas y prestaciones de servicios	12380	495.123,15	607.919,92
a) <i>Clientes por ventas y prestaciones de servicios a largo plazo</i>	12381		
b) <i>Clientes por ventas y prestaciones de servicios a corto plazo</i>	12382	495.123,15	607.919,92
2. Accionistas (socios) por desembolsos exigidos	12370		
3. Otros deudores	12390	21.433,43	21.118,48
III. Inversiones en empresas del grupo y asociadas a corto plazo ...	12400		
IV. Inversiones financieras a corto plazo	12500	1.967,21	1.967,21
V. Periodificaciones a corto plazo	12600		-1.061,45
VI. Efectivo y otros activos líquidos equivalentes	12700	1.302.716,58	1.376.169,34
TOTAL ACTIVO (A + B)	10000	3.605.217,99	3.707.370,24

(1) Todos los documentos que integran las cuentas anuales se elaborarán expresando sus valores en euros.
 (2) Ejercicio al que van referidas las cuentas anuales.
 (3) Ejercicio anterior.

NO APTO PARA SU PRESENTACIÓN COMO DEPÓSITO EN PAPEL EN EL REGISTRO MERCANTIL

BALANCE DE PYMES

BP2.1

NIF:	B35075316	
DENOMINACIÓN SOCIAL:		
FORMULARIOS INSULARES S.L.		Espacio destinado para las firmas de los administradores

		NOTAS DE LA MEMORIA	EJERCICIO 2020 (1)	EJERCICIO 2019 (2)
PATRIMONIO NETO Y PASIVO				
A) PATRIMONIO NETO	20000		3.413.227,51	3.385.318,31
A-1) Fondos propios	21000		3.413.227,51	3.385.013,40
I. Capital	21100		9.015,00	9.015,00
1. Capital escriturado	21110		9.015,00	9.015,00
2. (Capital no exigido).....	21120			
II. Prima de emisión	21200			
III. Reservas	21300		3.375.998,40	3.065.956,70
1. Reserva de capitalización.....	21350			
2. Otras reservas	21360		3.375.998,40	3.065.956,70
IV. (Acciones y participaciones en patrimonio propias)	21400			
V. Resultados de ejercicios anteriores	21500			
VI. Otras aportaciones de socios	21600			
VII. Resultado del ejercicio	21700		28.214,11	310.041,70
VIII. (Dividendo a cuenta)	21800			
A-2) Ajustes en patrimonio neto	22000			
A-3) Subvenciones, donaciones y legados recibidos	23000			304,91
B) PASIVO NO CORRIENTE	31000		-0,03	481,99
I. Provisiones a largo plazo	31100			
II. Deudas a largo plazo	31200		-0,03	393,66
1. Deudas con entidades de crédito	31220		-0,03	393,66
2. Acreedores por arrendamiento financiero	31230			
3. Otras deudas a largo plazo	31290			
III. Deudas con empresas del grupo y asociadas a largo plazo	31300			
IV. Pasivos por impuesto diferido	31400			88,33
V. Periodificaciones a largo plazo	31500			
VI. Acreedores comerciales no corrientes	31600			
VII. Deuda con características especiales a largo plazo	31700			

(1) Ejercicio al que van referidas las cuentas anuales.
(2) Ejercicio anterior.

NO APTO PARA SU PRESENTACIÓN COMO DEPÓSITO EN PAPEL EN EL REGISTRO MERCANTIL

NIF: B35075316

DENOMINACIÓN SOCIAL:

FORMULARIOS INSULARES S.L.

Espacio destinado para las firmas de los administradores

PATRIMONIO NETO Y PASIVO		NOTAS DE LA MEMORIA	EJERCICIO 2020 (1)	EJERCICIO 2019 (2)
C) PASIVO CORRIENTE	32000		191.990,51	321.569,94
I. Provisiones a corto plazo	32200			
II. Deudas a corto plazo	32300		1.056,37	1.089,12
1. Deudas con entidades de crédito	32320			
2. Acreedores por arrendamiento financiero	32330			
3. Otras deudas a corto plazo	32390		1.056,37	1.089,12
III. Deudas con empresas del grupo y asociadas a corto plazo	32400			
IV. Acreedores comerciales y otras cuentas a pagar	32500		190.934,14	320.480,82
1. Proveedores	32580		136.859,16	246.474,00
a) Proveedores a largo plazo	32581			
b) Proveedores a corto plazo	32582		136.859,16	246.474,00
2. Otros acreedores	32590		54.074,98	74.006,82
V. Periodificaciones a corto plazo	32600			
VI. Deuda con características especiales a corto plazo	32700			
TOTAL PATRIMONIO NETO Y PASIVO (A + B + C)	30000		3.605.217,99	3.707.370,24

(1) Ejercicio al que van referidas las cuentas anuales.

(2) Ejercicio anterior.

CUENTA DE PÉRDIDAS Y GANANCIAS DE PYMES

PP

NIF: B35075316

DENOMINACIÓN SOCIAL:
FORMULARIOS INSULARES S.L.

Espacio destinado para las firmas de los administradores

(DEBE) / HABER

NOTAS DE
LA MEMORIA

EJERCICIO 2020 (1)

EJERCICIO 2019 (2)

1. Importe neto de la cifra de negocios	40100	1.934.056,06	2.970.809,52
2. Variación de existencias de productos terminados y en curso de fabricación	40200		
3. Trabajos realizados por la empresa para su activo	40300		
4. Aprovisionamientos	40400	-1.009.265,80	-1.605.582,62
5. Otros ingresos de explotación	40500	1.236,25	2.039,64
6. Gastos de personal	40600	-584.630,30	-693.569,43
7. Otros gastos de explotación	40700	-176.762,68	-206.253,60
8. Amortización del inmovilizado	40800	-141.818,14	-151.784,14
9. Imputación de subvenciones de inmovilizado no financiero y otras	40900	406,56	
10. Excesos de provisiones	41000		
11. Deterioro y resultado por enajenaciones del inmovilizado	41100		
12. Otros resultados	41300	188,38	
A) RESULTADO DE EXPLOTACIÓN (1 + 2 + 3 + 4 + 5 + 6 + 7 + 8 + 9 + 10 + 11 + 12)	49100	23.410,33	315.659,37
13. Ingresos financieros	41400	32,67	191,04
a) Imputación de subvenciones, donaciones y legados de carácter financiero	41430		
b) Otros ingresos financieros	41490	32,67	191,04
14. Gastos financieros	41500	-2.044,71	-2.407,72
15. Variación de valor razonable en instrumentos financieros	41600		
16. Diferencias de cambio	41700		
17. Deterioro y resultado por enajenaciones de instrumentos financieros	41800	80,80	55,05
18. Otros ingresos y gastos de carácter financiero	42100		
a) Incorporación al activo de gastos financieros	42110		
b) Ingresos financieros derivados de convenios de acreedores	42120		
c) Resto de ingresos y gastos	42130		
B) RESULTADO FINANCIERO (13 + 14 + 15 + 16 + 17 + 18)	49200	-1.931,24	-2.161,63
C) RESULTADO ANTES DE IMPUESTOS (A + B)	49300	21.479,09	313.497,74
19. Impuestos sobre beneficios	41900	6.735,02	-3.456,04
D) RESULTADO DEL EJERCICIO (C + 19)	49500	28.214,11	310.041,70

(1) Ejercicio al que van referidas las cuentas anuales.
(2) Ejercicio anterior.

MODELO DE DOCUMENTO PYMES DE
INFORMACIÓN MEDIOAMBIENTAL

IMP

SOCIEDAD FORMULARIOS INSULARES S.L.		NIF B35075316
DOMICILIO SOCIAL CL pesCADOR ESQUINA PASTOR		
MUNICIPIO TELDE	PROVINCIA PALMAS	EJERCICIO 2020

Los abajo firmantes, como Administradores de la Sociedad citada, manifiestan que en la contabilidad correspondiente a las presentes cuentas anuales **NO existe ninguna partida de naturaleza medioambiental que deba ser incluida, para que éstas, en su conjunto, puedan mostrar la imagen fiel del patrimonio, de los resultados y de la situación financiera de la empresa.**



Los abajo firmantes, como Administradores de la Sociedad citada, manifiestan que en la contabilidad correspondiente a las presentes cuentas anuales **SÍ existen partidas de naturaleza medioambiental, y han sido incluidas, para que éstas, en su conjunto, puedan mostrar la imagen fiel del patrimonio, de los resultados y de la situación financiera de la empresa.**



FIRMAS y NOMBRES DE LOS ADMINISTRADORES

DEPÓSITO DE CUENTAS ANUALES

IDENTIFICACIÓN DE LA ENTIDAD QUE PRESENTA LAS CUENTAS A DEPÓSITO

Denominación de la Entidad: FORMULARIOS INSULARES S.L. NIF: B35075316

Datos Registrales:

Tomó: 952 Folio: 167 N° Hoja Registral: 5269 Fecha de cierre ejercicio social: 31 . 12 . 2020
(dd.mm.aaaa)

IDENTIFICACIÓN DE LOS DOCUMENTOS CONTABLES CUYO DEPÓSITO SE SOLICITA

CUENTAS ANUALES DEL EJERCICIO: 2020

Balance	Pérdidas y Ganancias	Memoria	Estado cambios Patrimonio Neto	Estado de Flujos de Efectivo
Normal <input type="checkbox"/>	Normal <input type="checkbox"/>	Normal <input type="checkbox"/>	Normal <input type="checkbox"/>	Normal <input type="checkbox"/>
Abreviado <input type="checkbox"/>	Abreviado <input type="checkbox"/>	Abreviada <input type="checkbox"/>		
PYME <input checked="" type="checkbox"/>	PYME <input checked="" type="checkbox"/>	PYME <input checked="" type="checkbox"/>		
Hoja identificativa de la sociedad <input checked="" type="checkbox"/>	Declaración Medioambiental <input checked="" type="checkbox"/>	Informe de Gestión <input type="checkbox"/>	Informe de Auditoría Voluntario <input type="checkbox"/> Obligatorio <input type="checkbox"/>	Estado sobre información no financiera Documento aparte <input type="checkbox"/>
Documento sobre servicios a terceros <input type="checkbox"/>	Declaración de identificación del titular real <input type="checkbox"/>	Modelo de Autocartera <input checked="" type="checkbox"/>	Certificado SICAV <input type="checkbox"/>	Anuncios de convocatoria <input type="checkbox"/>
Certificación Acuerdo <input checked="" type="checkbox"/>	Otros Documentos <input type="checkbox"/> N° <input type="text"/>		Hoja COVID-19 <input checked="" type="checkbox"/>	
Código ROAC de los Auditores Firmantes <input type="text"/>	<input type="text"/>	<input type="text"/>	Fecha de emisión del Informe de Auditoría <input type="text"/>	

IDENTIFICACIÓN DEL PRESENTANTE QUE HACE LA SOLICITUD

Nombre y Apellidos: ELENA GUTIERREZ SUAREZ DNI: 42836971T

Domicilio: CL CLAVEL 2 Código postal: 35.002

Ciudad: LAS PALMAS Provincia: PALMAS

Teléfono: 928.330.400 Fax: Correo electrónico: elena3060@infonegocio.com

El solicitante consiente que la notificación del depósito de las cuentas o la calificación negativa, en su caso, se le hagan electrónicamente a la dirección de correo señalada conforme a lo dispuesto en el artículo 322 de la Ley Hipotecaria.

Firma del presentante:

Código 2D

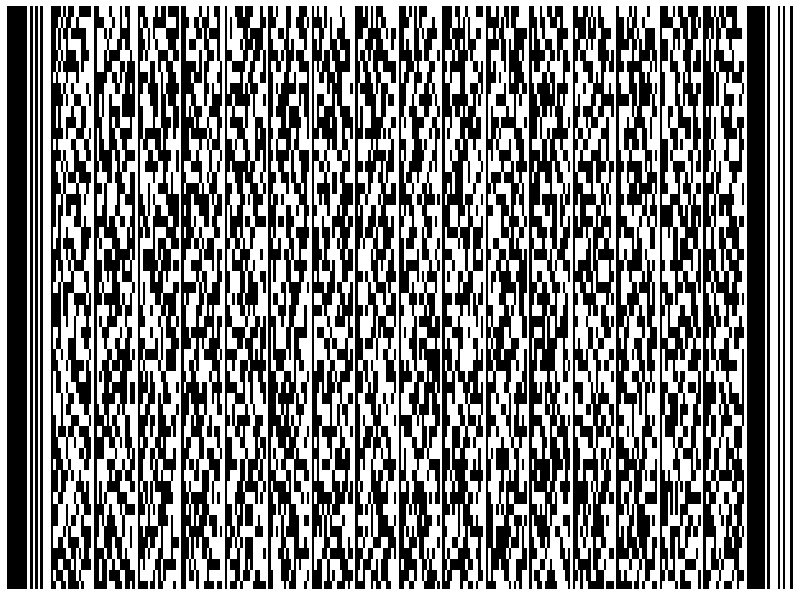

A los efectos del Reglamento (UE) 2016/679 del Parlamento Europeo y del Consejo, de 27 de abril de 2016, relativo a la protección de las personas físicas en lo que respecta al tratamiento de datos personales y a la libre circulación de estos datos (RGPD), queda informado de que: 1.- Los datos personales expresados en el presente documento serán incorporados al fichero del Registro y a los ficheros que se llevan en base al anterior, cuyo responsable es el Registrador y cuyo uso y fin del tratamiento es el previsto expresamente en la normativa registral. La información en ellos contenida sólo será comunicada en los supuestos previstos legalmente, o con objeto de satisfacer las solicitudes de publicidad formal que se formulen de acuerdo con la legislación registral (arts. 2, 4, 9 y 12 del Título Preliminar del R.R.M. e Instrucciones del 29 de Octubre de 1996 y 17 de Febrero de 1998). 2.- En cuanto resulte compatible con la legislación específica del Registro, se reconoce a los interesados los derechos de acceso, rectificación, cancelación y oposición establecidos en el Ley Orgánica citada, pudiendo ejercitarlos dirigiendo un escrito a la dirección del Registro. 3.- La obtención y tratamiento de sus datos en la forma indicada, es condición necesaria para la prestación de estos servicios.

CERTIFICACIÓN DE LA HUELLA DIGITAL

H

SOCIEDAD: NIF:

DOMICILIO SOCIAL:

MUNICIPIO: PROVINCIA: EJERCICIO:

NOMBRE DE LAS PERSONAS QUE EXPIDEN LA CERTIFICACIÓN

MANUEL MATEO MOLINA
NAYRA EDITH MATEO LOPEZ

FIRMAS:

LAS PERSONAS ARRIBA INDICADAS CERTIFICAN QUE EL DEPÓSITO DIGITAL GENERA LA HUELLA DIGITAL SIGUIENTE:

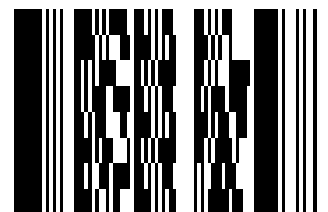

NO APTO PARA SU PRESENTACIÓN COMO DEPÓSITO EN EL REGISTRO MERCANTIL